

**LOTTO 1 EDIFICIO A**

**ELEMENTI PRESCRITTIVI ED INDICATIVI PER ATTUAZIONE D.I.A.**

**ELEMENTI PRESCRITTIVI**

**DISPOSIZIONI PLANIVOLUMETRICHE E FORMALI**

SC. = SUPERFICIE COPERTA = mq. 280,00  
 H. = ALTEZZA FABBRICATO = mt. 9,00  
 V. = VOLUME FABBRICATO = mc. 1780,00  
 SC. TOT. LOTTO = 280,00 + 390,00 = mc. 670,00  
 V. TOT. LOTTO = 1780,00 + 3096,00 = mc. 4876,00

**DISPOSIZIONI TIPOLOGICHE**

EDIFICIO A DESTINAZIONE RESIDENZIALE  
 BLOCCO CON N. 5 ALLOGGI (N. 2 P. TERRA, N. 2 P. PRIMO, N. 1 P. ATTICO)  
 N. PIANI: 3 P. FUORI TERRA

**DISPOSIZIONI STRUTTURALI E COSTRUTTIVE**

- STRUTTURA PORTANTE IN CEMENTO ARMATO INTELAIATA CON COPERTURA PIANA.  
 - PAVIMENTI INTERNO A CARPETTO.  
 - PAVIMENTO ESTERNO A CARPETTO.  
 - MATERIALI DEI RIVESTIMENTI: GRES PORCELLANATO, LEGNI COMPOSITI, MATERIALI LAPIDEI INTONACI.

**ELEMENTI INDICATIVI**

- PARTURE FINESTRATE, SPORTI, RIENTRANZE, ASGETTI, TERRAZZE, LOGGE, PORTICI.  
 - TONALITÀ CROMATICA  
 - SERRAMENTI ESTERNI IN LEGNO, LEGNO-ALLUMINIO, PVC CON VETROCAMERA, CHIUSURA CON TAPPARELLE E/O SIMILARI

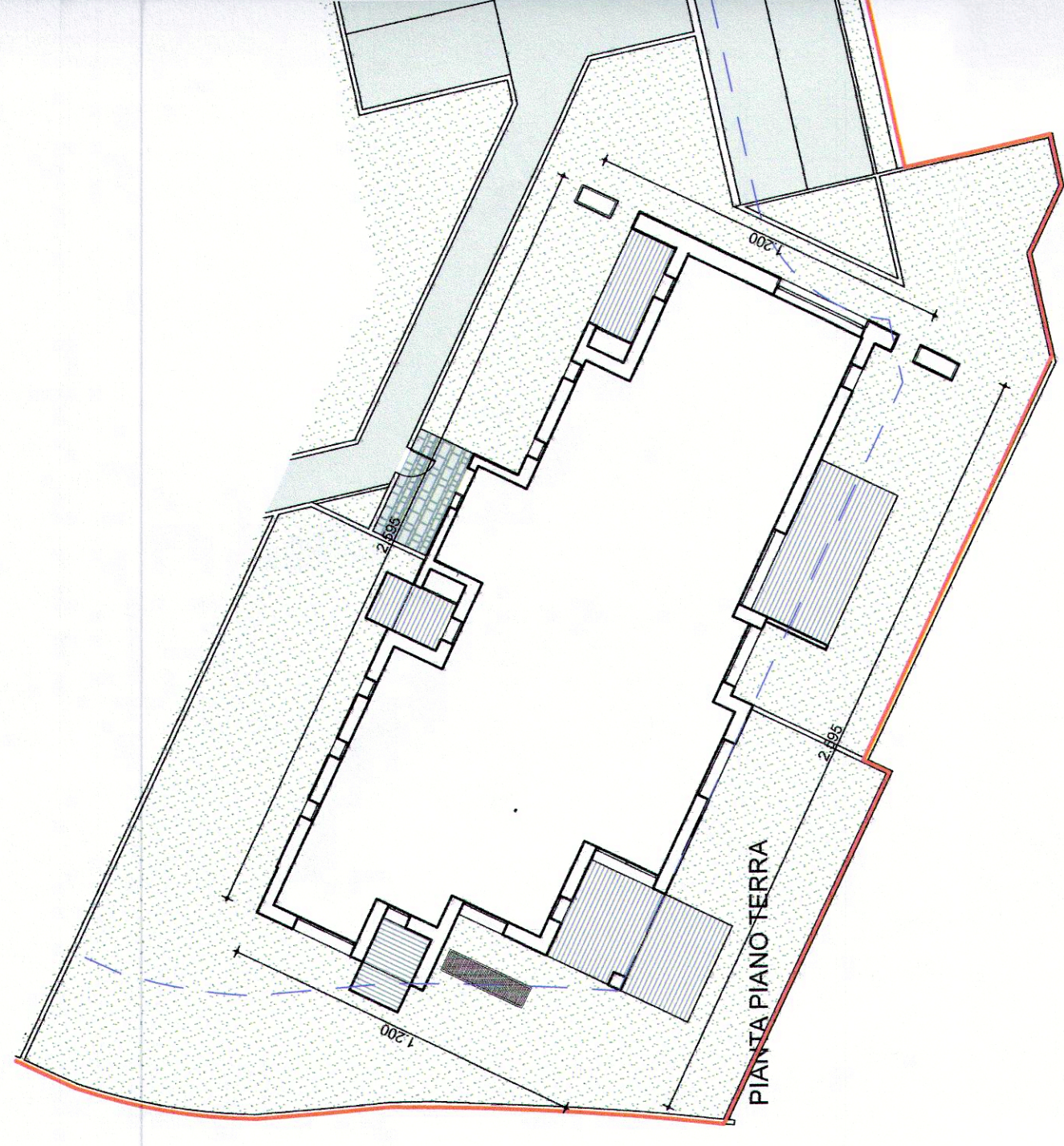

PIANZA PIANO TERRA

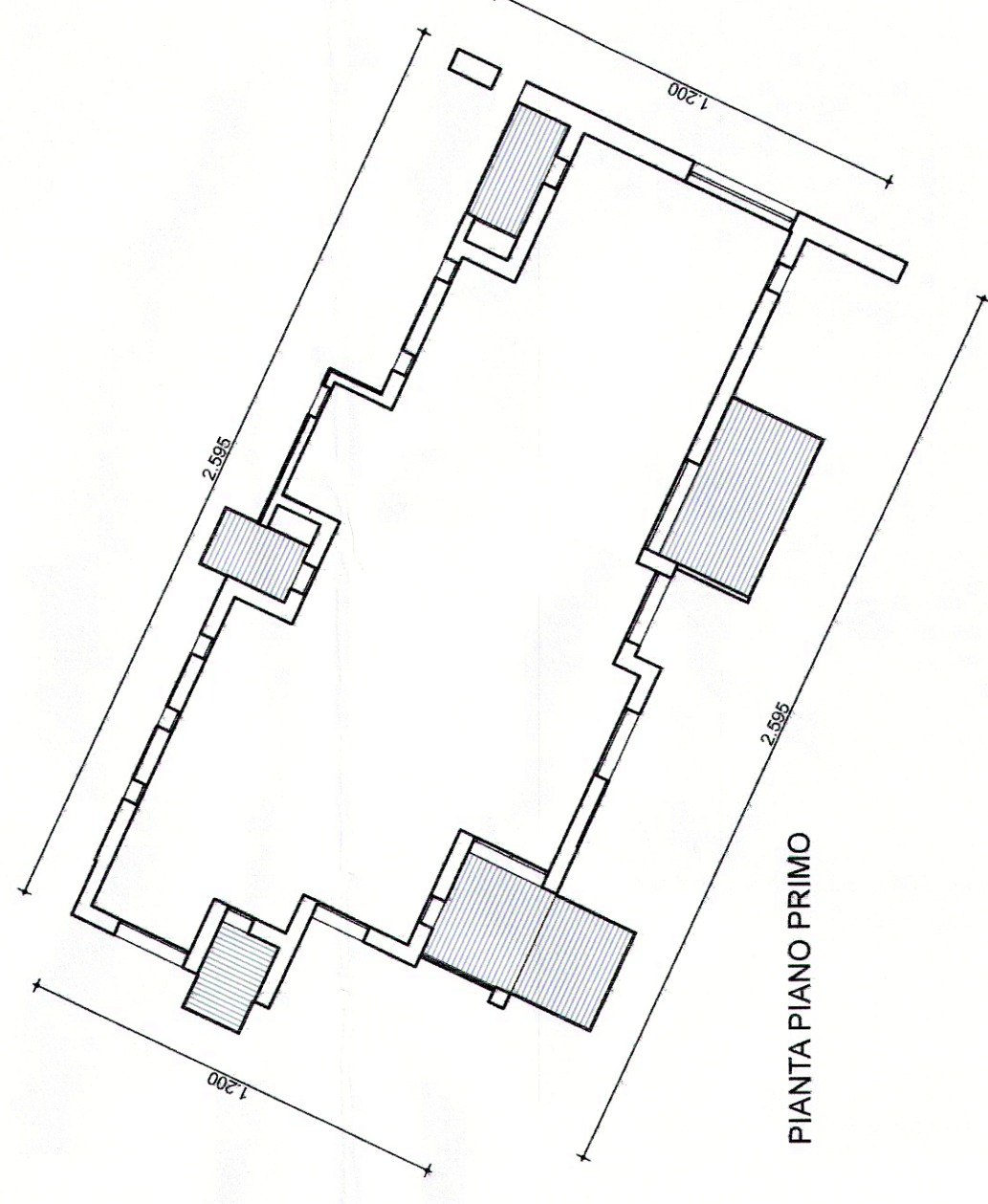

PIANTA PIANO PRIMO

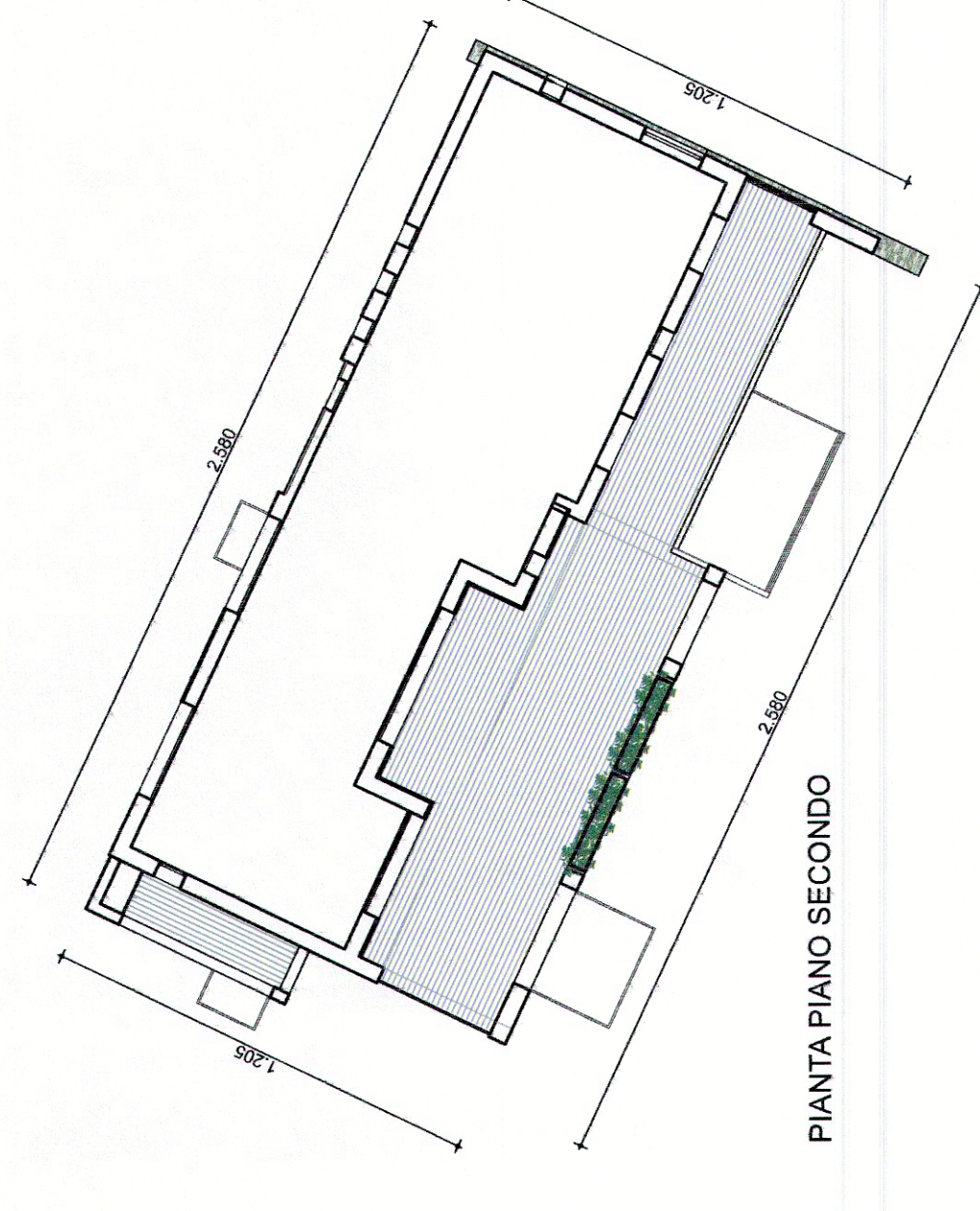

PIANTA PIANO SECONDO

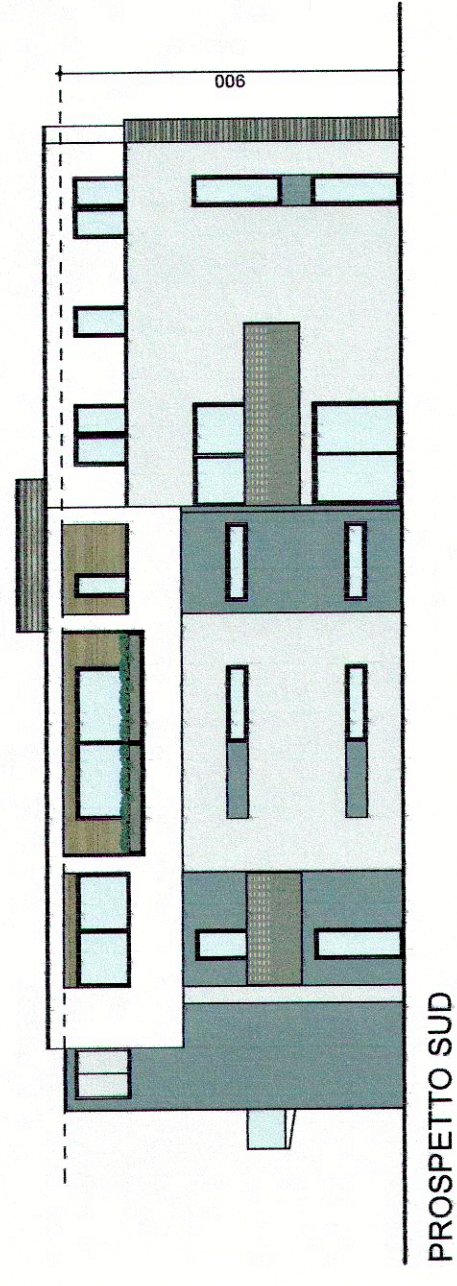

PROSPETTO SUD

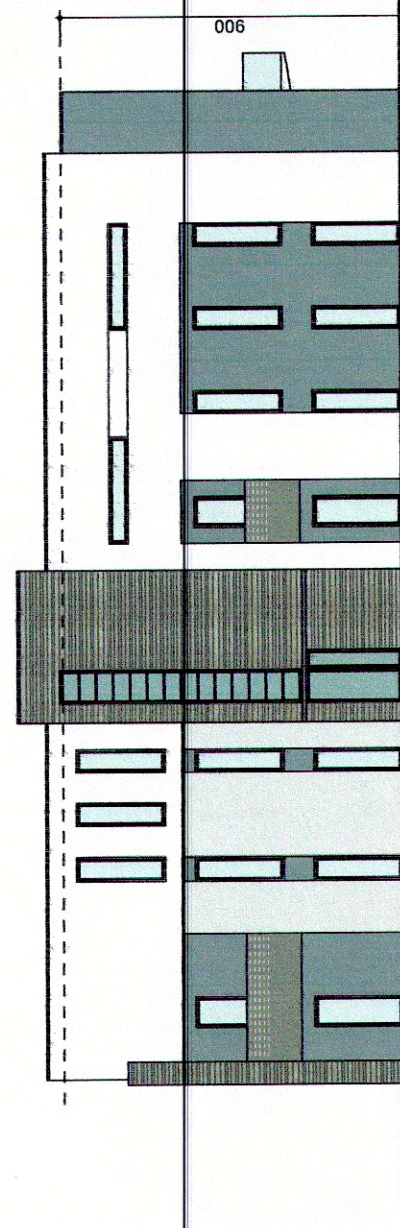

PROSPETTO NORD

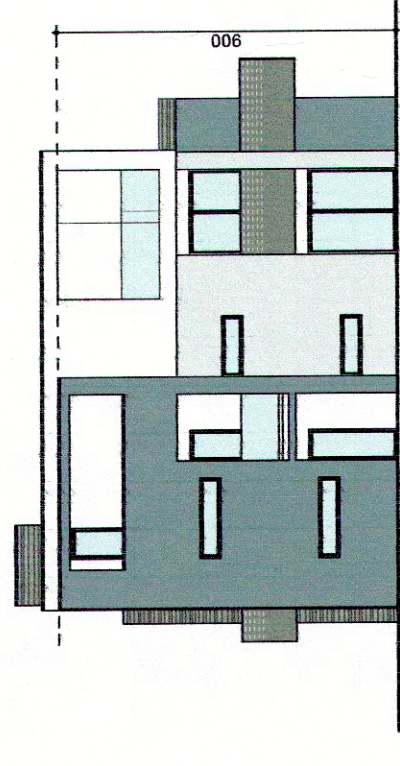

PROSPETTO OVEST

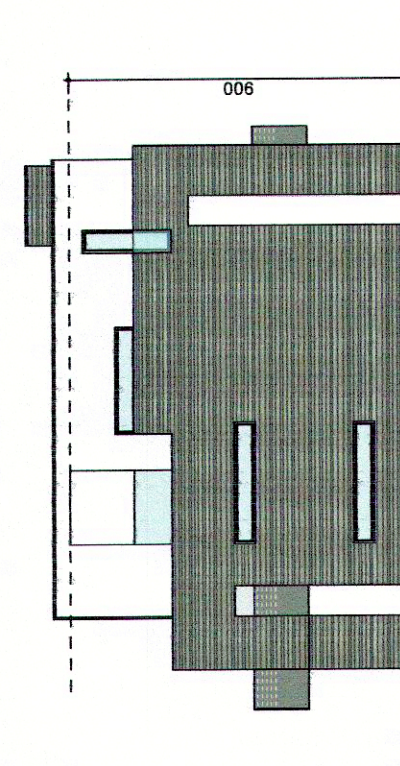

PROSPETTO EST

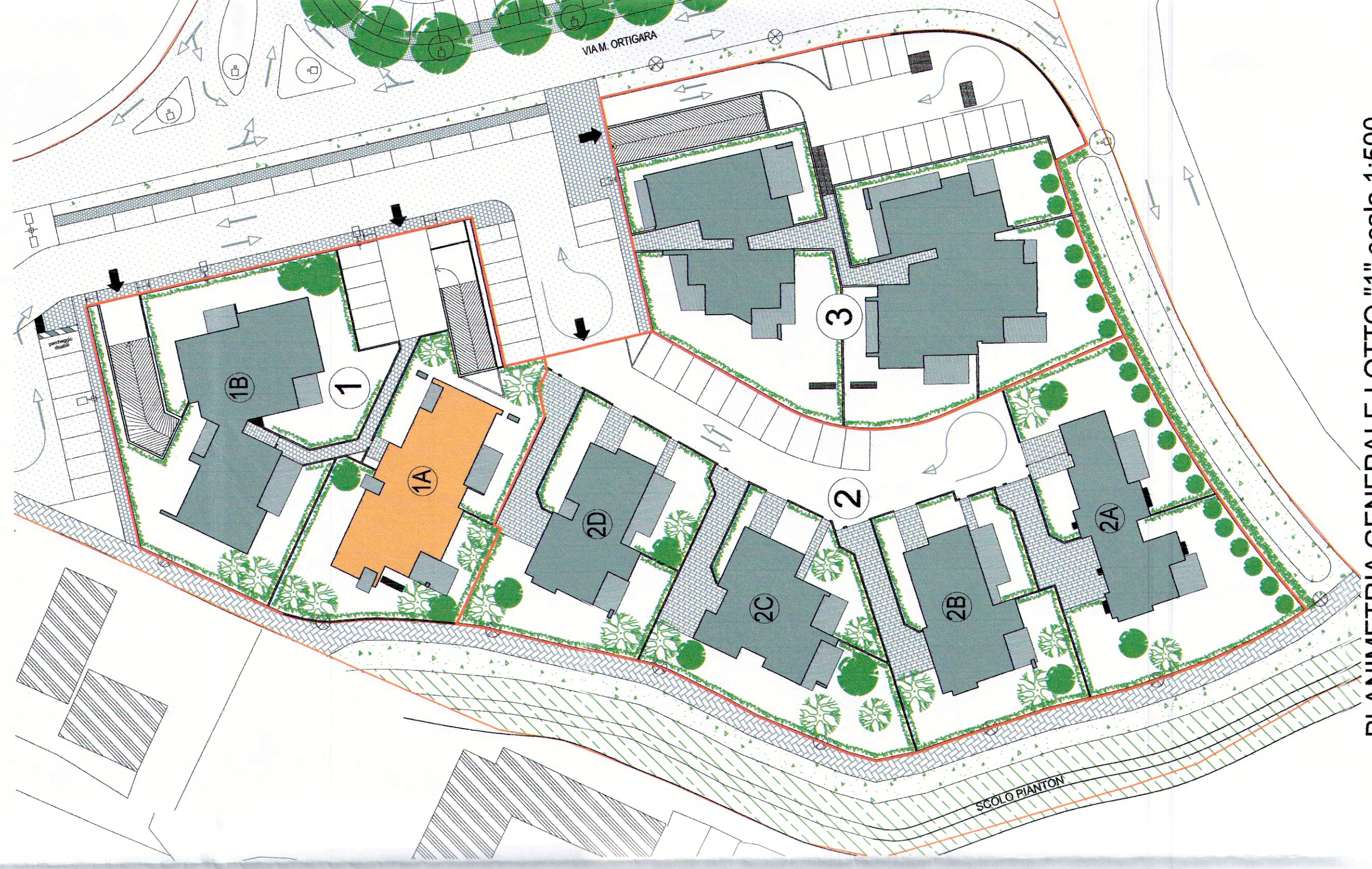
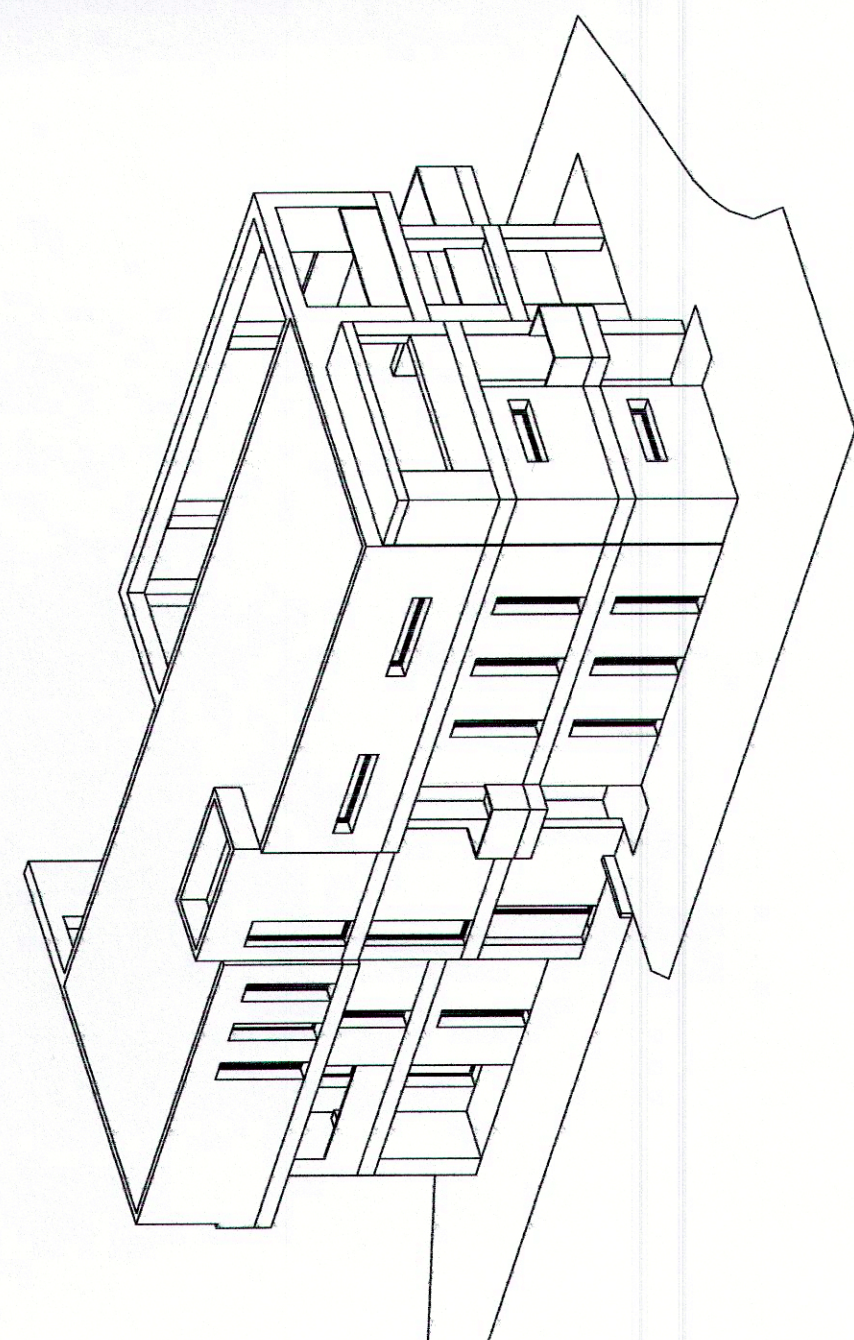
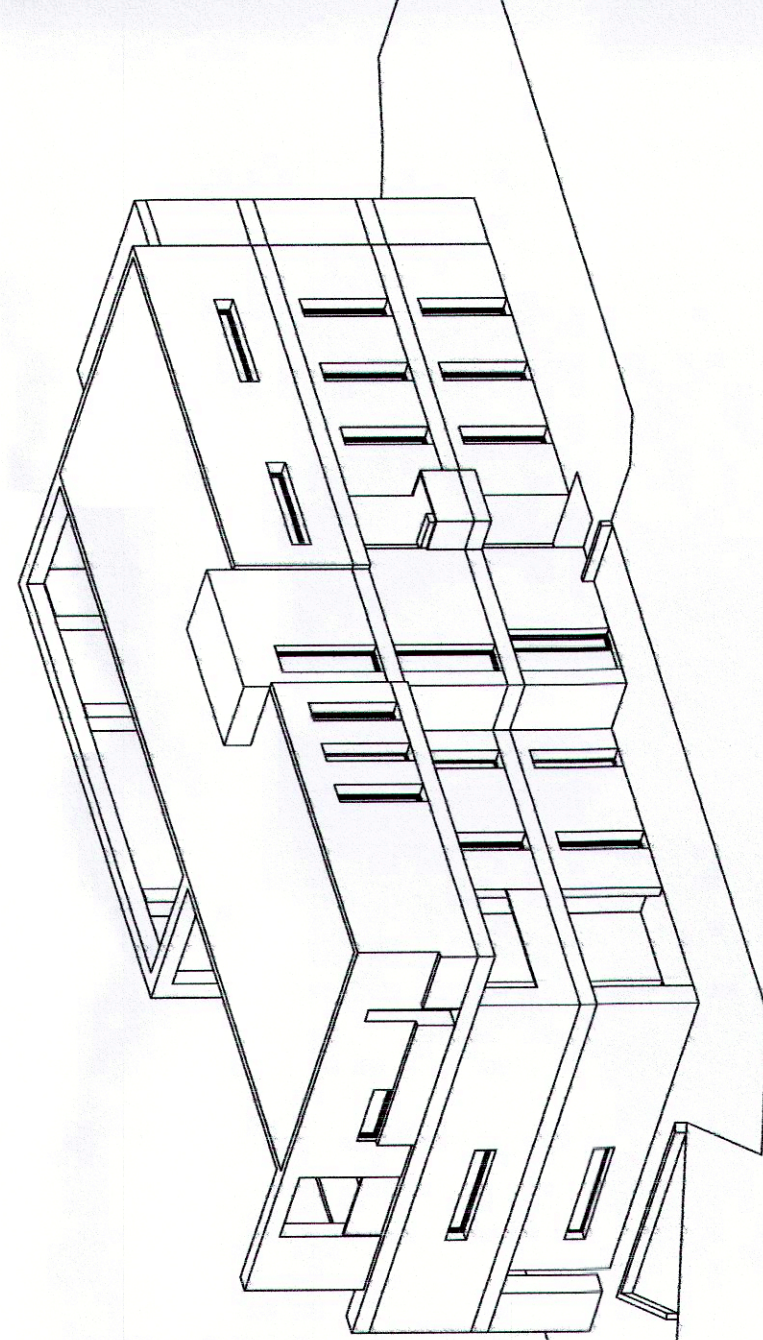
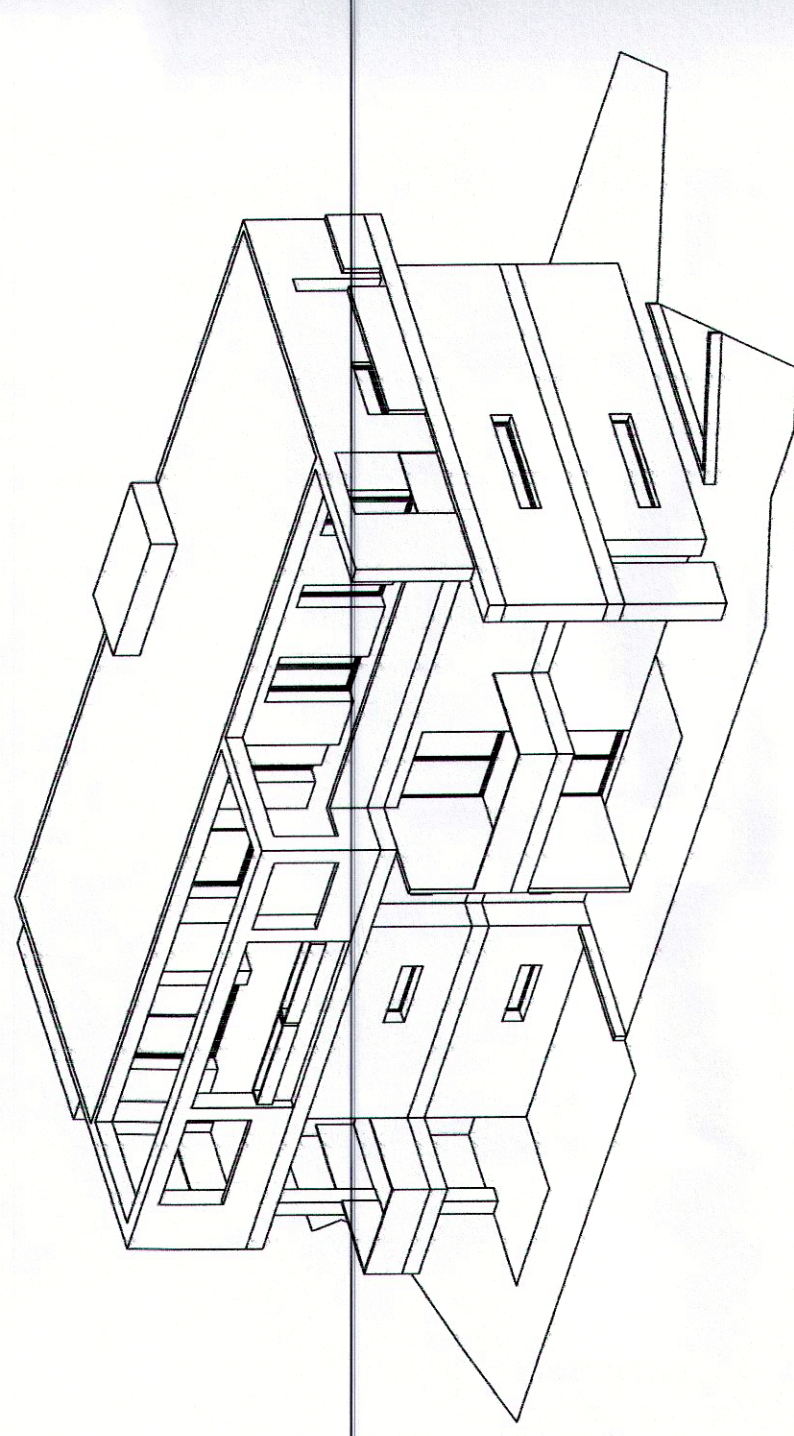
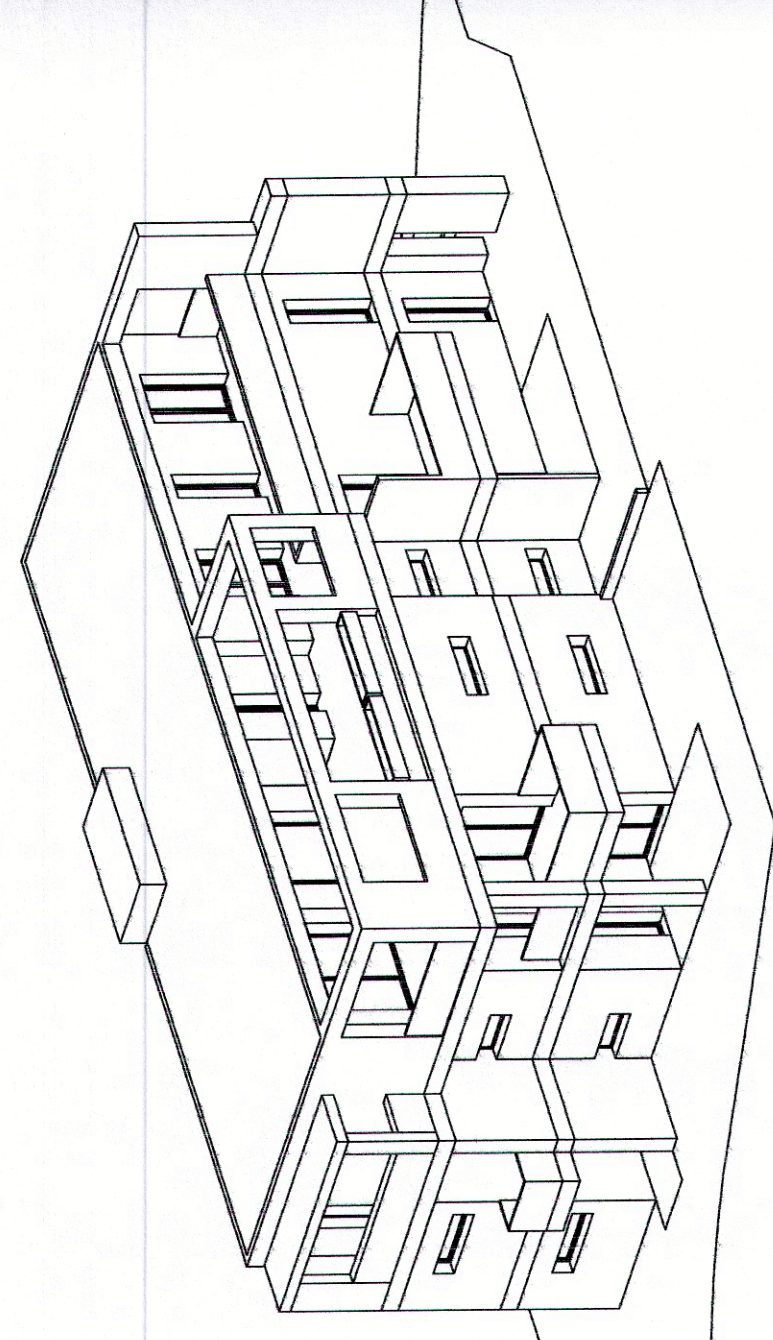

PLANIMETRIA GENERALE LOTTO "1" scala 1:500

STUDIO ASSOCIATO ZAMPESSE & FANTON  
 Via IV Novembre, 71D - 31100 Treviso Tel. 0422.580373 - Fax 0422.548733  
 mail: sandro.zampesse@archiworldperc.it - info@studiozampesse.com - sandrozampesse@gmail.com

progettista:	Arch. Sandro Zampese
committente:	- LE PIERE s.r.l. - IMMOBILIARE JOLLY s.r.l.
sito intervento:	COMUNE DI MOGLIANO VENETO
rif. catastali:	Comune di Mogliano - C.T. Fg.32 mapp. n° 46, 1345, 47, 49, 1446, 1596, 1599, 1461, 1594, 1595, 1678, 1880, 1882, 1883
qualificazione:	17 FEB. 2017 Prof. n. 5583 CSP. n. 6596
oggetto:	P.U.A. C2/8 approvato con D.C.C. n°29 del 22.02.2005) VARIANTE PLANIMETRICA E DI AGGIORNAMENTO CARTOGRAFICO
elaborato:	LOTTO 1 - EDIFICIO A DISPOSIZIONI PLANO-VOLUMETRICHE, TIPOLOGICHE, FORMALI E COSTRUTTIVE DEL PROGETTO EDILIZIO PER REALIZZAZIONE CON D.I.A. N.B. ELABORATO GRAFICO FINALIZATO ALL'ISTITUTO DELLA SUPER D.I.A. (D.I.A.) IN CASO DI ATTUAZIONE DEL PROGETTO EDILIZIO PER SINGOLI PERMESSI DI COSTRUIRE (P.d.C.). IL PRESENTE ELABORATO E' DA RITENERSI NON VALIDO E PRIVO DI EFFICACIA.

la ditta  
 LE PIERE SRL  
 via Trento, 198 - 31075 Montebelluna (TV)  
 c.f. e p.i. 01708500461 - tel. 0422.580373  
 il tecnico  
 [Signature]  
 ARCHITETTO

scala: 1:200  
 data: Febbraio 2017  
 Tav. 3.1A